



LA EDUCACIÓN EN PRIMER LUGAR

Los niños, niñas y jóvenes nos
proponen
la ciudad que quieren

JORNADA PEDAGÓGICA

AUDIENCIA PÚBLICA RENDICIÓN CUENTAS 2023 COLEGIO EL JAZMIN IED



INFORMACIÓN FINANCIERA 2023



ALCALDÍA MAYOR
DE BOGOTÁ D.C.

BOGOTÁ
MEJOR
PARA TODOS

SECRETARÍA DE EDUCACIÓN

MARCO LEGAL FONDO SERVICIOS EDUCATIVOS

3



NORMA	No	FECHA	CONCEPTO
LEY	715	2001	LEY GENERAL EDUCACION
DECRETO	1075	2015	REGLAMENTO UNICO SECTOR EDUCACION
DECRETO	4791	2008	LINEAMIENTOS F.S.E COLEGIOS DISTRITALES
GUIA			GUIA FINANCIERA APOYO PARA LA GESTION FSE



ALCALDÍA MAYOR
BOGOTÁ D.C.

BOGOTÁ
MEJOR
PARA TODOS



ESTRUCTURA DE INGRESOS



- **OPERACIONALES:** Son los ingresos que el colegio a través de los F.S.E reciben ordinariamente en función de su actividad.
- **2. TRANSFERENCIAS:** Ingresos que comprenden aportes y rentas girados a los F.S.E por la Secretaria de Educación y el Ministerio de Educación.
- **3. RECURSOS DE CAPITAL:** Ingresos provenientes de recursos del balance (excedentes financieros), rendimientos operaciones financieras, cancelación de reservas y donaciones.



INGRESOS

OPERACIONALES
\$ 843,400

- CERTIFICADOS Y
CONSTANCIAS

\$843,400

TRANSFERENCIAS
\$ 165,727,867

-GIRO MINISTERIO DE
EDUCACION
-SECRETARIA DE
EDUCACION
-OTRAS
TRANSFERENCIAS
SED

\$ 111,305,714

\$31,222,153

\$23,200,000

**RECURSOS
CAPITAL**
\$20,067,102

-EXCEDENTES
FINANCIEROS 2022

\$20,067,102



INGRESOS



CONCEPTO	RECAUDO	EJECUCION
OPERACIONALES	\$ 843.400	100%
TRANSFERENCIAS	\$ 165.727.867	100%
RECURSOS DE CAPITAL	\$ 20.067.102	100%
TOTAL	\$ 186.638.369	

RECAUDO INGRESOS

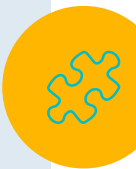
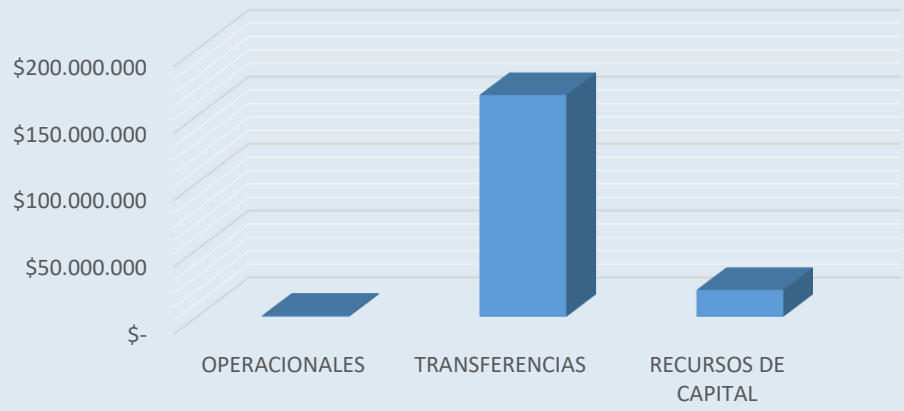

ESTRUCTURA DE GASTOS



- ◉ **1.FUNCIONAMIENTO:** Son apropiaciones necesarias para el normal desarrollo de las actividades administrativas, técnicas y operativas de la IED.
 1. servicios personales
 2. Generales
- ◉ **2. INVERSIÓN:** Gastos en que incurre el colegio para el desarrollo económico, social y cultural de su comunidad, es decir, aquellos que contribuyen a mejorar el índice de calidad de vida de los estudiantes.





GASTOS



FUNCIONAMIENTO

INVERSION

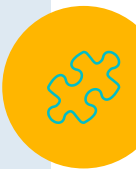



SERVICIOS PERSONALES



CONTABILIDAD

Optimización de los recursos
materiales y humanos buscando la
eficiencia y eficacia.



HONORARIOS
ENTIDAD
\$ 10,863,600





Colegio Divino Salvador
 Educamos hoy para construir el mañana

Grupo: 9 B
**NIETO DIAZ
 LUCIA**
 T. 960722-046



GASTOS DE FUNCIONAMIENTO





**GASTOS
COMPUTADOR
\$1,090,400**

1, actualizacion
software
presupuestal
2023\$ 900,000

2, Actualizacion
firma digital \$
190,400





**MATERIAL
DIDACTICO
\$ 11,648,500**

compra
material
didáctico.
Botiquín y
tecnológico

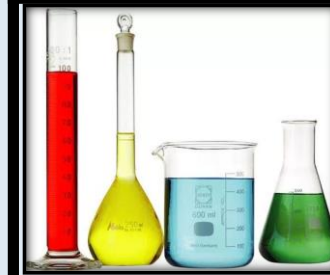



**MATERIALES
Y
SUMINISTROS
\$ 13,304,600**

Suministro
útiles
oficina,
papelería
diferentes
áreas de la
institución



**COMPRA MATERIALES (FERRETERIA, OFICINAS ADMINISTRATIVAS,
TINTAS, KIT DOCENTES)**

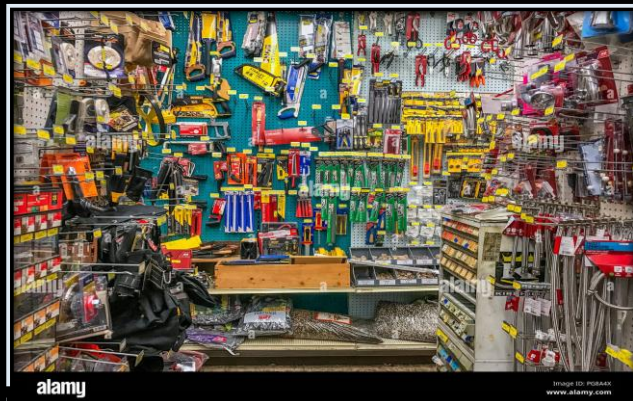

alamy

Image ID: H8AAX
www.alamy.com





DERECHOS DE GRADOS

\$12,375,961 (KIT GRADUANDOS 2023)



OTROS IMPRESOS Y PUBLICACIONES

\$6,000,000(COMPRA TINTAS 2023)



TRANSPORTE Y COMUNICACIÓN \$ 6,715,389

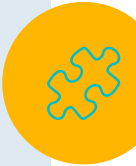



CARNET
\$ 2,635,000
(CALIGRAFIA, TOMA
FOTOS E IMPRESIÓN
SEDE A Y B)



AGENDA Y MANUAL
DE CONVIVENCIA

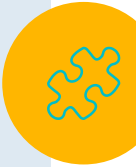
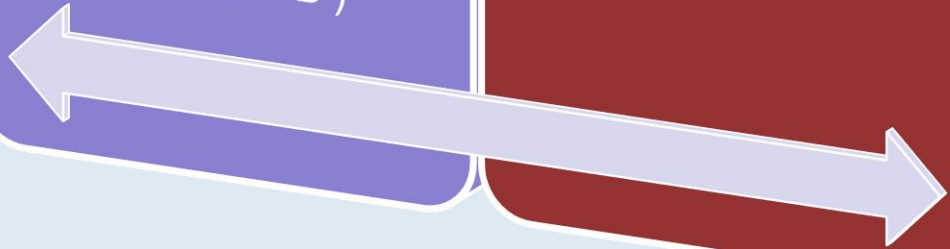

MANTENIMIENTO PREVENTIVO Y PREDECTIVO VIGENCIA 2023

Cantidad	Especificación Técnica / Detalle del contrato	Vr. Unitario	% IVA	Vr. Iva	Vr. Total
2	Podada de césped Sede A Y B 150 MT2 aproximadamente, se debe incluir arreglo y mantenimiento de jardinería, corte de eugenias, plateada, abonada y barrida y recogida de desechos	\$1.200.000	19	\$ 456.000	\$ 2.856.000
1	Instalación de división de baño / Baño de hombres primaria	\$ 40.000	19	\$ 7.600	\$ 47.600
4	Instalación y suministro de desagüe para lavado y push / Baño primaria y baño mujeres bachiller	\$ 40.000	19	\$ 30.400	\$ 190.400
1	Suministro de bischocho para baño / Salón de Orientación	\$ 40.000	19	\$ 7.600	\$ 47.600
1	Revisar y arreglar lavamanos (filtración de agua) / Salón de Orientación	\$ 45.000	19	\$ 8.550	\$ 53.550
1	Dispensador De Jabón Líquido Acero Inoxidable 1000 Ml De 20x13 Cm	\$ 50.000	19	\$ 9.500	\$ 59.500
7	Destape sanitario / Baños primaria y orientación	\$ 52.000	19	\$ 69.160	\$ 433.160
1	Kit sanitario / Baño mujeres bachiller	\$ 87.000	19	\$ 16.530	\$ 103.530
1	Tapa para tanque sanitario / Baño mujeres bachiller	\$ 110.000	19	\$ 20.900	\$ 130.900
1	Taza sanitario Baltica (cambio e instalación completa) / Baño de profesores	\$ 800.000	19	\$ 152.000	\$ 952.000
4	Revisar y cambio de bizagras de puertas / Salón de Orientación, salon 104 y 107 de primaria y cafetería	\$ 65.000	19	\$ 49.400	\$ 309.400
1	Instalación de nueva chapa de puerta / Baño de profesores	\$ 60.000	19	\$ 11.400	\$ 71.400
4	Suministro Teja # 8 tipo eternit / Salon de Orientación	\$ 120.000	19	\$ 91.200	\$ 571.200
1	Suministro Teja plástica # 6 / Bachiller	\$ 115.000	19	\$ 21.850	\$ 136.850
1	Cambio de tubería e instalación de llave / Parquedero de bicicletas	\$ 62.000	19	\$ 11.780	\$ 73.780
10	Cambio e instalación de reflectores de luz led con cables e instalación de BNK C50 400V para prender y apagar (se debe brindar garantía mínima de 6 meses) / Bloque de bachillerato / 8 reflectores y 2 BNK	\$ 525.000	19	\$ 997.500	\$ 6.247.500
1	Limpieza de canales y bajantes	\$1.000.000	19	\$ 190.000	\$ 1.190.000
16	Limpieza de cajas de aguas negras	\$ 45.000	19	\$ 136.800	\$ 856.800
1	Fundición de placa de 4 CM de espesor en concreto de 3,000 libras con mallas electrosoldadas	\$ 760.000	19	\$ 144.400	\$ 904.400
					\$ 15.235.570

**MANTENIMIENTO
ENTIDAD
SEDE A Y B
2023
\$ 29,786,456**





**MANTENIMIENTO
TANQUES SEDE
A Y B**
\$809,200



**FUMIGACION
SEDE A Y B**
\$ 2,856,000



**PRUEBA
MICROBIOLÓGICA
A**
\$1,166,200



**RECARGA
EXTINTORES
SEDE A Y B**
\$ 1,493,450



**MANTENIMIENTO
ENTIDAD
SEDE A Y B**

	VALOR EJECUCION	%
MANTENIMIENTO PREVENTIVO Y PREDECTIVO SEDE A Y B VIGENCIA 2023	\$ 29.786.456	67
	\$ 29.786.456	

**MANTENIMIENTO
MOBILIARIO Y
EQUIPO SEDE A
Y B
\$ 1,874,250**

Cantidad	Especificación Técnica / Detalle del contrato
1	Mantenimiento fotocopiadora KONICA MINOLTA BH363/423
1	Reparación de motor principal y helicoidal KONICA MINOLTA BH363/423
1	Piñon 23/60T KONICA MINOLTA BH363/423
1	PIÑON KONICA 20/56T MINOLTA BH363/423
1	PIÑON 29/56T KONICA MINOLTA BH363/423
1	PIÑON HELICOIDAL MOTOR KONICA MINOLTA BH363/423
1	ESTACIÓN DE PAPEL KONICA MINOLTA BH363/423
1	KIT CILINDRO KONICA MINOLTA BH363/423
1	REVELADOR KONICA MINOLTA BH363/423
1	MANTENIMIENTO MINOLTA BIBLIOTECA
1	KIT CILINDRO, CUCHILLA, REVELADOR MINOLTA BIBLIOTECA
1	SEPARADORES UR KONICA MINOLTA BH363

Vr. Unitario	% IVA	Vr. Iva	Vr. Total
\$ 110.000	19	\$ 20.900	\$ 130.900
\$ 200.000	19	\$ 38.000	\$ 238.000
\$ 45.000	19	\$ 8.550	\$ 53.550
\$ 45.000	19	\$ 8.550	\$ 53.550
\$ 45.000	19	\$ 8.550	\$ 53.550
\$ 30.000	19	\$ 5.700	\$ 35.700
\$ 350.000	19	\$ 66.500	\$ 416.500
\$ 180.000	19	\$ 34.200	\$ 214.200
\$ 150.000	19	\$ 28.500	\$ 178.500
\$ 100.000	19	\$ 19.000	\$ 119.000
\$ 220.000	19	\$ 41.800	\$ 261.800
\$ 100.000	19	\$ 19.000	\$ 119.000

GASTOS FUNCIONAMIENTO

COD	CONCEPTO	EJECUTADO
311020301	Honorarios Entidad	\$ 10.863.600
311020401	Sistematización de Boletines de Rendimiento Escolar	\$ -
3120102	Gastos de computador	\$ 1.090.400
312010401	Material Didáctico	\$ 11.648.500
312010403	Otros Materiales y Suministros	\$ 13.304.600
3120203	Gastos de transporte y comunicación	\$ 6.715.389
312020401	Derechos de Grado	\$ 12.375.961
312020403	Carné	\$ 2.635.000
312020405	Agenda y Manual de Convivencia	\$ -
312020406	Otros Impresos y Publicaciones	\$ 6.000.000
312020501	Mantenimiento de la entidad	\$ 29.786.456
312020502	Mantenimiento de Mobiliario y Equipo	\$ 1.874.250
312030501	Salidas Pedagógicas	-
312030502	Otras Actividades Científicas, Deportivas y Culturales	-
	TOTAL SERVICIOS PERSONALES+ GASTOS GENERALES	\$ 96.294.156

**COMPRA
EQUIPOS
MUEBLES Y
ENSERES**

\$4,908,428

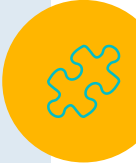

VIDEOPROYECTOR

EPSON



PROYECTOS INVERSION



GASTOS DE INVERSION		84%
No. 3. Medio Ambiente y Prevención de Desastres	3.200.000	76%
No. 4. Aprovechamiento del Tiempo Libre	8.990.000	100%
No. 5. Educación Sexual	1.500.000	100%
No. 6. Compra Equipos Beneficio de los Estudiantes	4.908.428	65%
No. 7. Formación de Valores	431.549	43%
No. 8. Formación Técnica y para el Trabajo	3.500.000	88%
No. 9. Fomento de la Cultura	2.627.000	97%
No. 10. Investigación y Estudios	2.772.947	87%
	27.929.924	84%



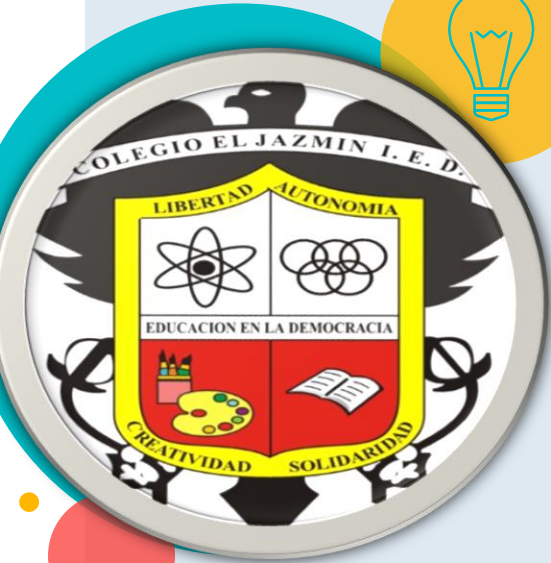

RUBRO	EJECUTADO	%
SERVICIOS PERSONALES	\$ 10.863.600	
GASTOS FUNCIONAMIENTO	\$ 85.430.556	
GASTOS INVERSION	27.929.924	
	\$ 124.224.080	76%

CONCEPTO	EJECUTADO	%
INGRESOS	186.638.369	100%
GASTOS	\$ 124.224.080	76%
SALDO EJECUTAR 2023	\$ 62.414.289	24



BOGOTA

GRACIAS POR SU
ATENCIÓN!!!

